Ted

La Naissance de Vénus

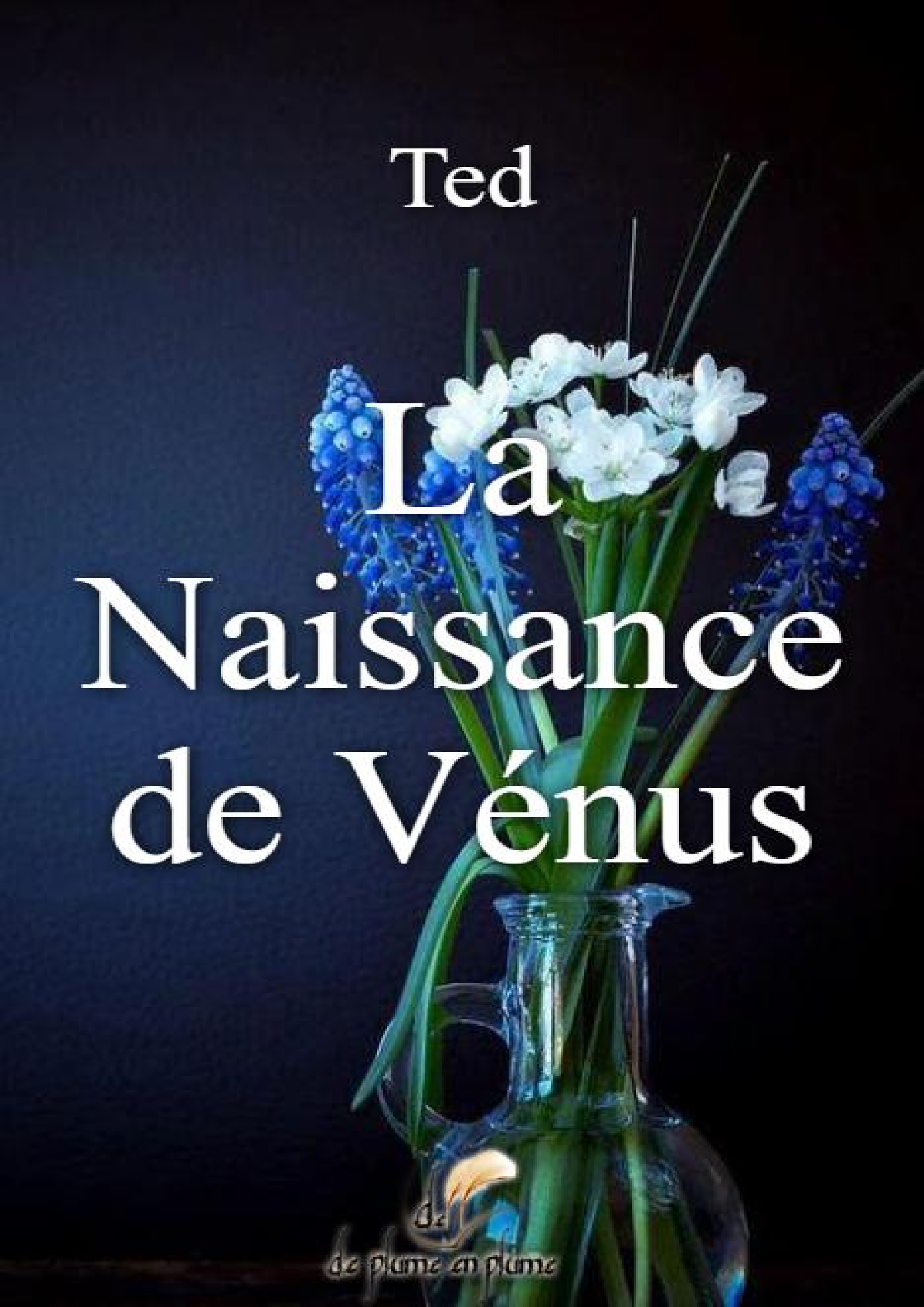

de plume en plume

Ce poème fait partie de mon recueil Princesse Shéhérazade.

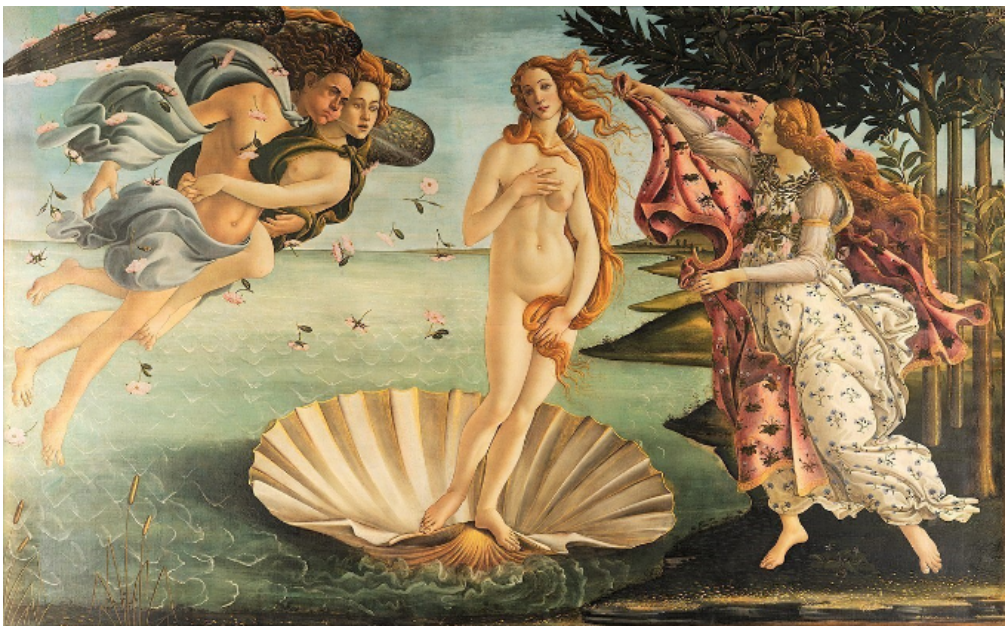

Sandro Botticelli, La Naissance de Vénus, Galerie des Offices, Florence

La Naissance de Vénus

Sous le ciel toscan, où l'Arno s'écoule,
Florence nous enlace, ô ma tendre aimée,
Ville des Médicis, où l'art s'enracine,
Promesse d'une éternelle félicité.

Main dans la main, nous foulons les ruelles
Où l'histoire se dévoile à chaque détour ;
Vers les Offices, nos pas nous guident,
Sanctuaire de beauté où s'éveille l'Amour.

Avec Botticelli, les muses prennent vie,
Vestales de lumière, divine douceur,
Reflets de sa grandeur,
Miroirs de ta beauté, ô ma douce amie.

Oh, dis-moi, je t'en prie,

Es-tu une déesse descendue du ciel ?
Ou bien une princesse des contes,
Grâce et charme providentiels !

Devant le chef-d'œuvre du maître,
Je vois Vénus renaître :
D'abord ton visage,
Tes yeux, ton sourire,
Et un murmure en écho :

Il n'y a rien de plus beau !

Puis ton corps de déesse,
Élancé dans cette conque,
Pudique, sublime harmonie ;
Botticelli nous regarde et sourit...

Je t'offrirai cette parure, manteau pourpre

Brodé de pétales aux mille et un accents,
Et pendant un bref instant
Zéphyr retiendra son souffle ;

Sous une pluie douce de roses,

Avec la bénédiction de Chloris et du Printemps

Dans sa robe blanche ornée de cyanus,

Dans cet espace hors du temps,
Nous célébrerons ensemble
La Naissance de Vénus !

~?~

https://www.youtube.com/watch?v=AcofgtlKdj4

Beethoven: Violin Sonata No. 5 in F Major, Op. 24 "Spring" - 1. Allegro
Itzhak Perlman · Vladimir Ashkenazy



Publication certifiée par De Plume en Plume le 03-05-2024 : https://www.de-plume-en-plume.fr/

En savoir plus sur l'auteur : Ted

Vous pouvez lui laisser un commentaire sur cette page : La Naissance de Vénus sur DPP